



REGIONE AUTONOMA TRENTINO-ALTO ADIGE
(D.P.R. 31 luglio 1978, n. 569)

NUOVO CATASTO EDILIZIO URBANO
(R. Decreto Legge 13 aprile 1939, n. 652)

L. 1.000

Mod. Am (C.E.U.)

N. d'ord. 1
N. fogli 2

Planimetria (*) dell'immobile situato nel Comune di ARCO (LOCALITÀ VARIGNANO) Via LIBERTÀ N. 16
allegata alla dichiarazione presentata all'Ufficio catasto di TRENTO Ufficio tavolare di RIVA DEL GARDA
C.C. ROMARZOLLO F.M. 19 P.Ed. 78 Sub. 4 P.T. P.M.

Rilievo (*) in conformità allo stato reale

Compilato dal geom (Titolo, Nome e Cognome del Tecnico)
Iscritto all'Albo della Prov. di
Data 22 novembre 1989 Timbro e firma

SPAZIO RISERVATO ALL'UFFICIO CATASTO

Subalterni controllati in data
Il Tecnico Catastale
Mod. 97 n. P.C. imp. Cat. Cl.

ESTRATTO MAPPA

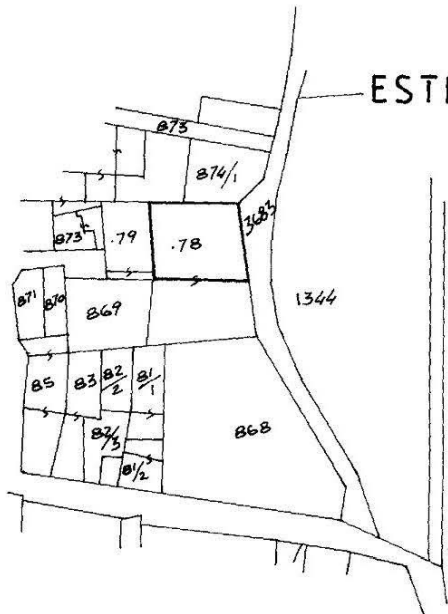

C.C. ROMARZOLLO
F.M. 19
P.ED. 78
SCALA 1:1000

PIANO TERRA

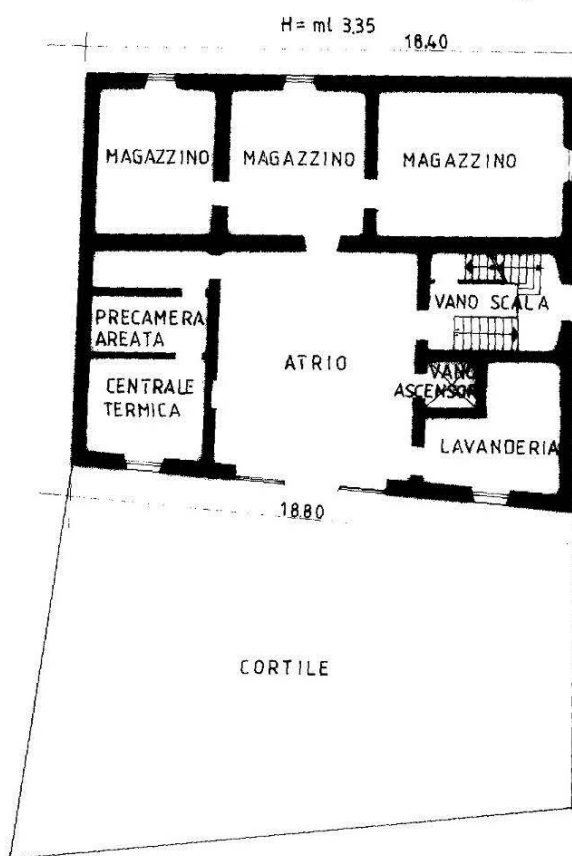

INTERRATO

H = ml 2,60

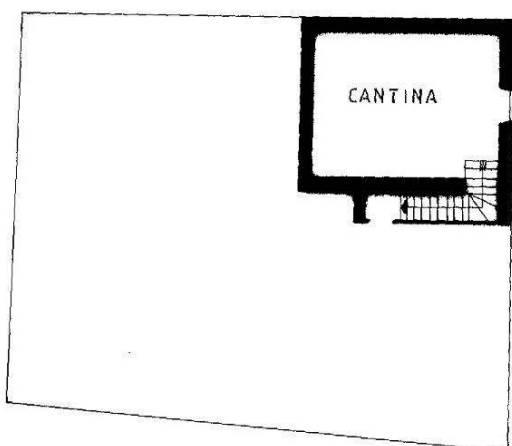

(*) Indicare le principali misure esterne
RIPRODUZIONE VIETATA



Ufficio del Catasto di Mezzolombardo - Data rilascio: 17/12/2020 - Operatore: BLNLNZ.L - Totale schede: 2
C.C.: 310 - P. ed.: 78 - Sub.: 4
Prod. 2426.002.1989 - Data pres.: 27-11-1989 - Formato: A3 (297 x 420) - Fatt. scala: 1:1



REGIONE TRENTINO-ALTO ADIGE
(D.P.R. 31 luglio 1978, n. 569)
NUOVO CATASTO EDILIZIO URBANO
(R. Decreto Legge 13 aprile 1939, n. 652)

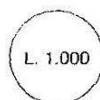

Mod. Bm (C.E.U.)
N. d'ord. 2

UFFICIO CATASTO di TRENTO Ufficio tavolare di RIVA DEL GARDA
C.C. ROMARZOLLO F.M. 19 P.Ed. 78 Sub. 4 P.T. P.M.
Rilievo (*) in conformità allo stato reale compilato dal
Data 22 novembre 1989 Timbro e firma (Titolo, Nome e Cognome del Tecnico)

PRIMO PIANO H = ml. 3,10

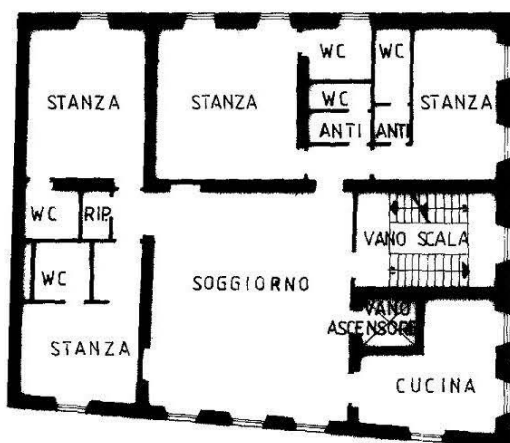

SECONDO PIANO H = ml. 3,00



SOTTOTETTO

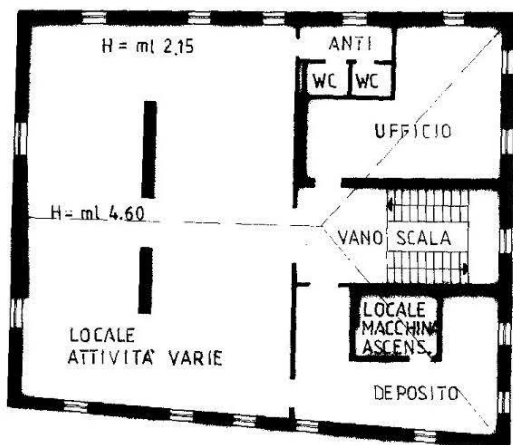

SOFFITTA

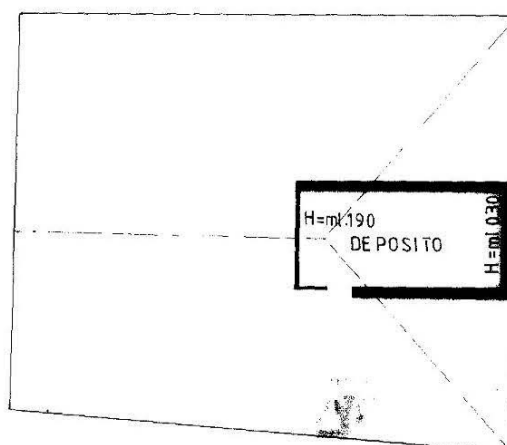

(*) Indicare le principali misure esterne
RIPRODUZIONE VIETATA.



Ufficio del Catasto di Mezzolombardo - Data rilascio: 17/12/2020 - Operatore: BLNLN.L - Totale schede: 2
C.C.: 310 - P.ed.: 78 - Sub.: 4
Prod. 2426.002.1989 - Data pres.: 27-11-1989 - Formato: A3 (297 x 420) - Fatt. scala: 1:1