 <div>PROVINCIA AUTONOMA DI TRENTO</div> <div>SERVIZIOCATASTO</div> <div>UFFICIO DEL CATASTO DI: <u>TRENTO</u></div>	COMUNE AMMINISTRATIVO DI: <u>GARNIGA TERME</u>
	C.C. <u>GARNIGA</u> P.ed. <u>.384</u> Sub. <u>5</u> p.m. <u>2</u> P.T. <u>283</u>
	PROT. _____ (riservato all'Ufficio) N. d'ord. <u>1</u> di N. fogli <u>6</u>

Planimetria degli esterni - piano secondo e terzo interrato

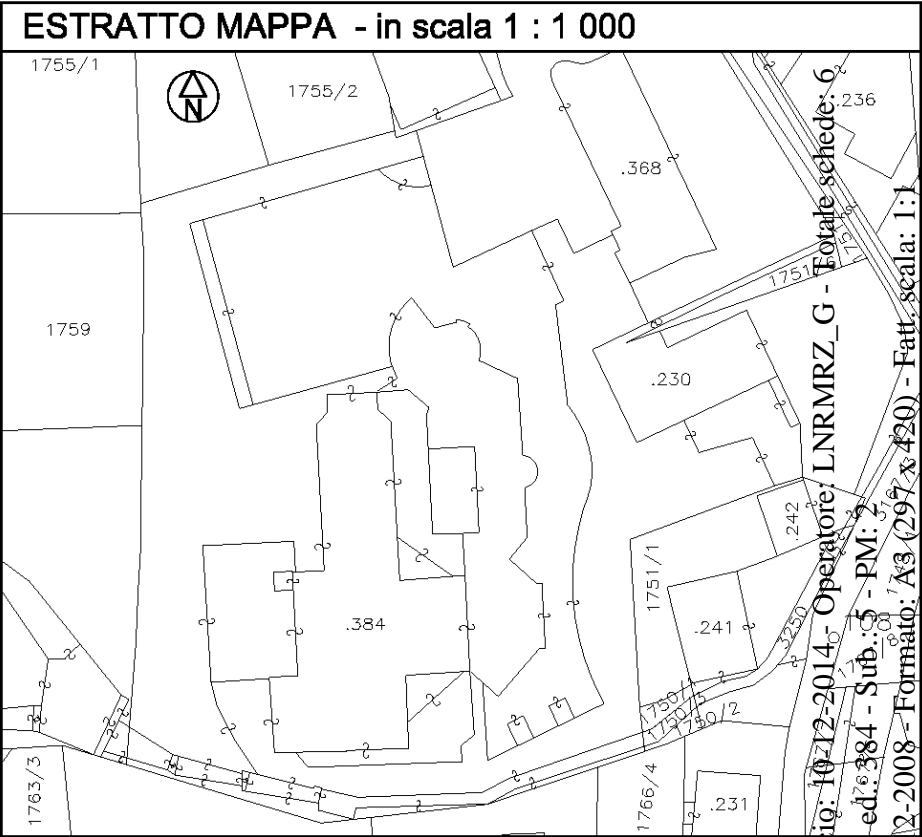

Planimetria degli esterni - piano primo interrato

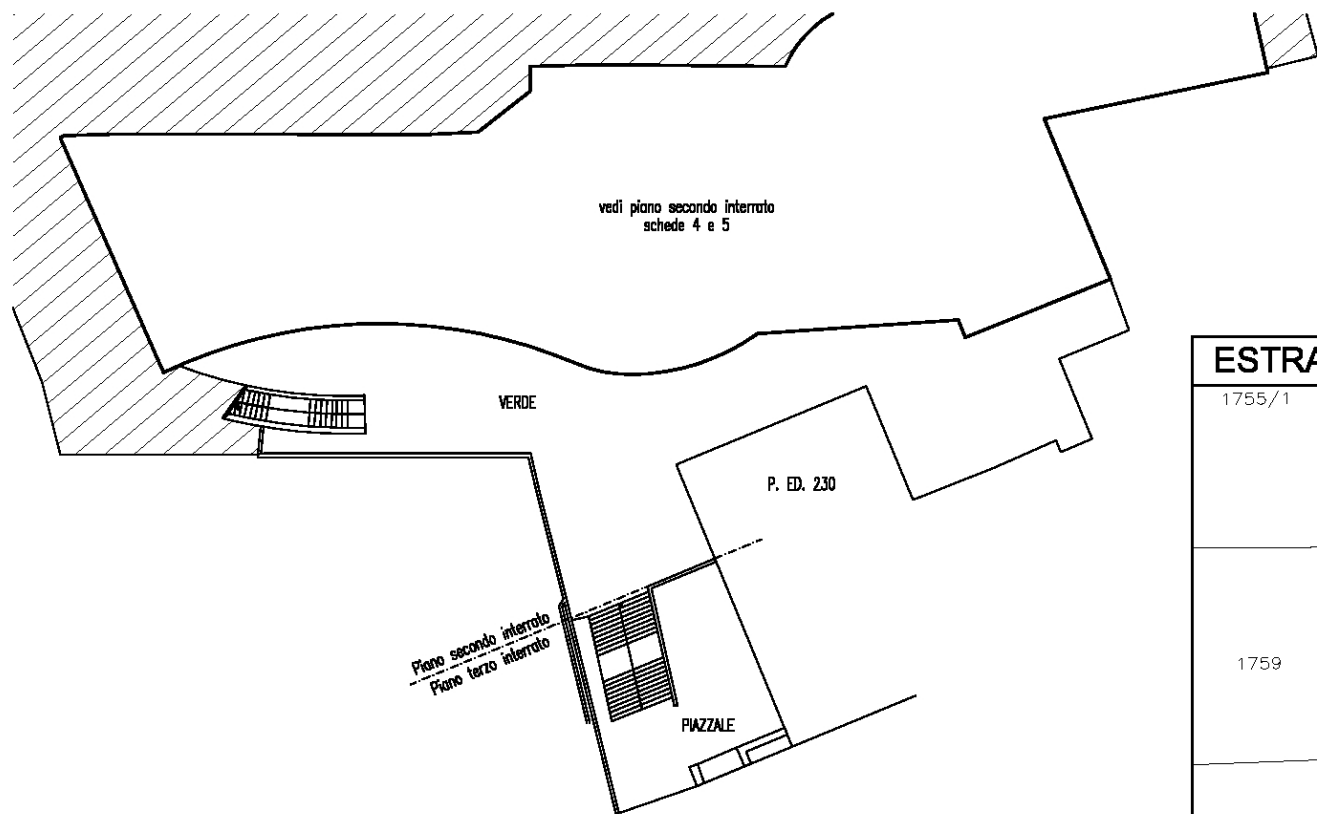
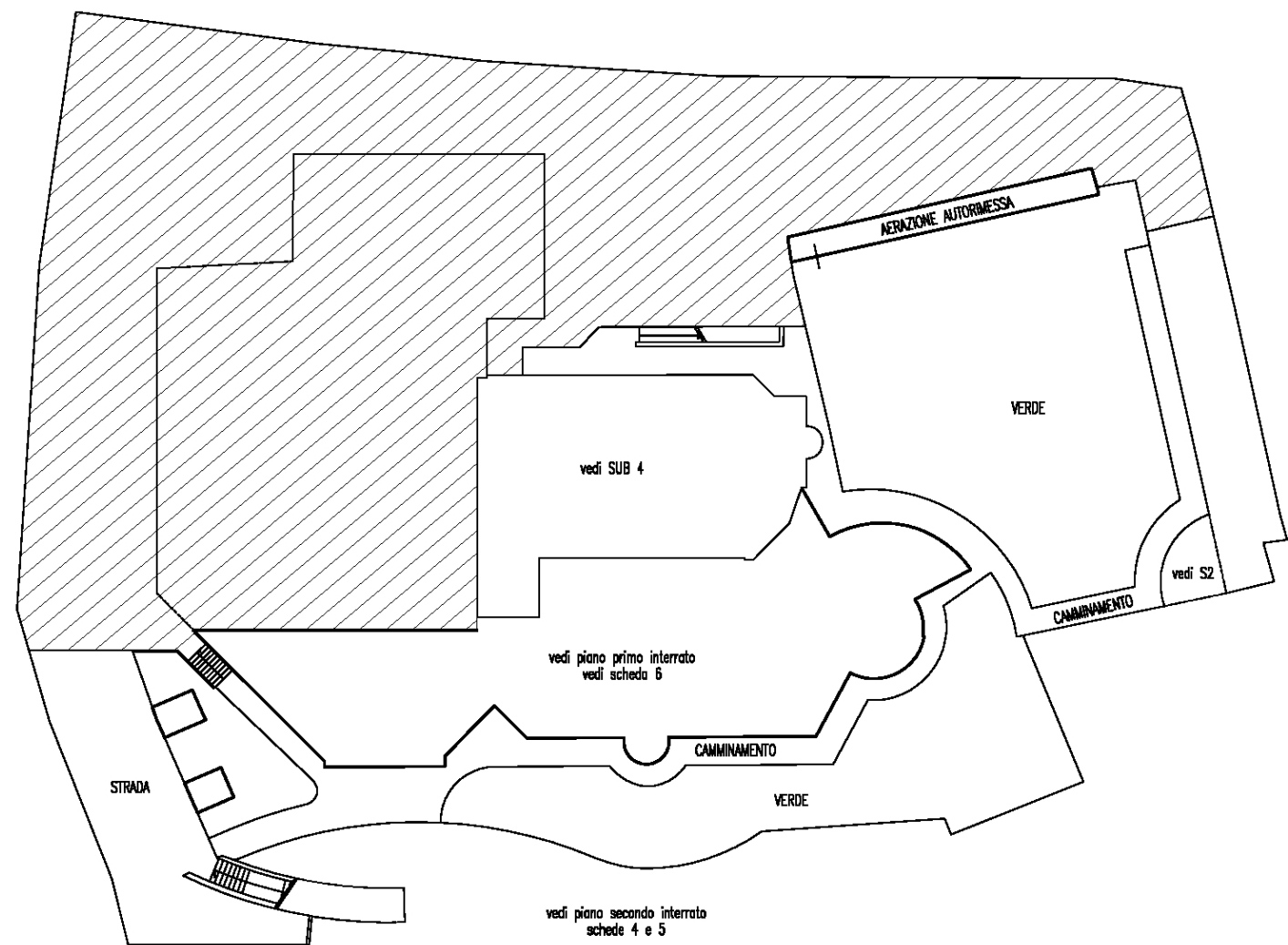
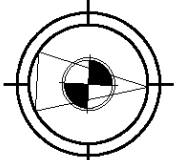

Compilato da <u>geom. Alessandro Milani</u>	Rilievo in conformita' allo stato reale	<div>orientamento</div>  <div>SCALA 1:500</div> <div>Indicare le principali misure esterne</div>
Iscritto all' <u>Geometri</u>	Data <u>12/11/2008</u>	
della Prov. di <u>Trento</u> N. <u>1861</u>	Timbro e firma (*) _____ (*non dovuta per invio telematico)	
Mod. Am (Fabbricati)		

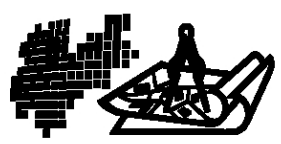
<div><div>PROVINCIA AUTONOMA DI TRENTO</div><div></div><div>SERVIZIOCATASTO</div><div>UFFICIO DEL CATASTO DI: <u>TRENTO</u></div></div>	COMUNE AMMINISTRATIVO DI: <u>GARNIGA TERME</u>
	C.C. <u>GARNIGA</u> P.ed. <u>.384</u> Sub. <u>5</u> p.m. <u>2</u> P.T. <u>283</u>
	PROT. _____ (riservato all'Ufficio) N. d'ord. <u>2</u> di N. fogli <u>6</u>

Planimetria degli esterni - piano terra

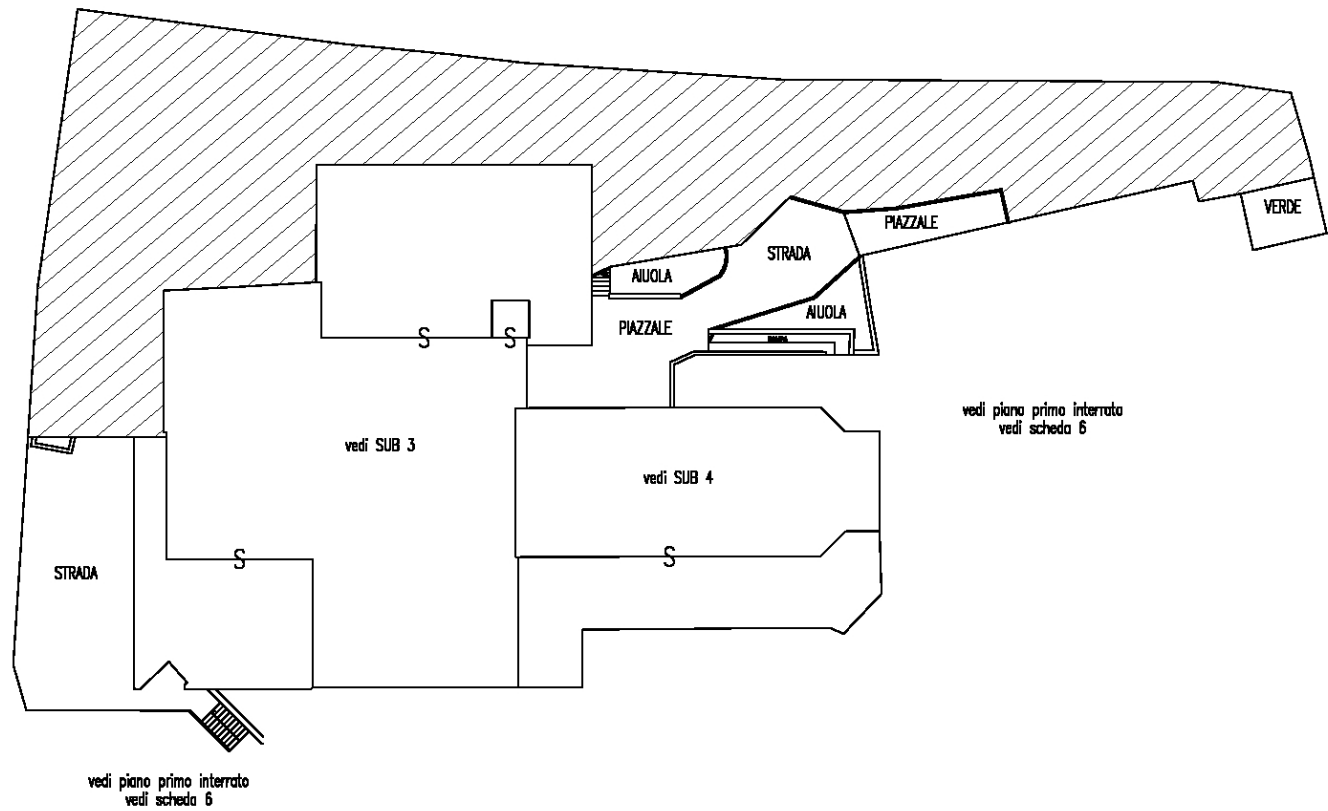

Planimetria degli esterni - piano primo

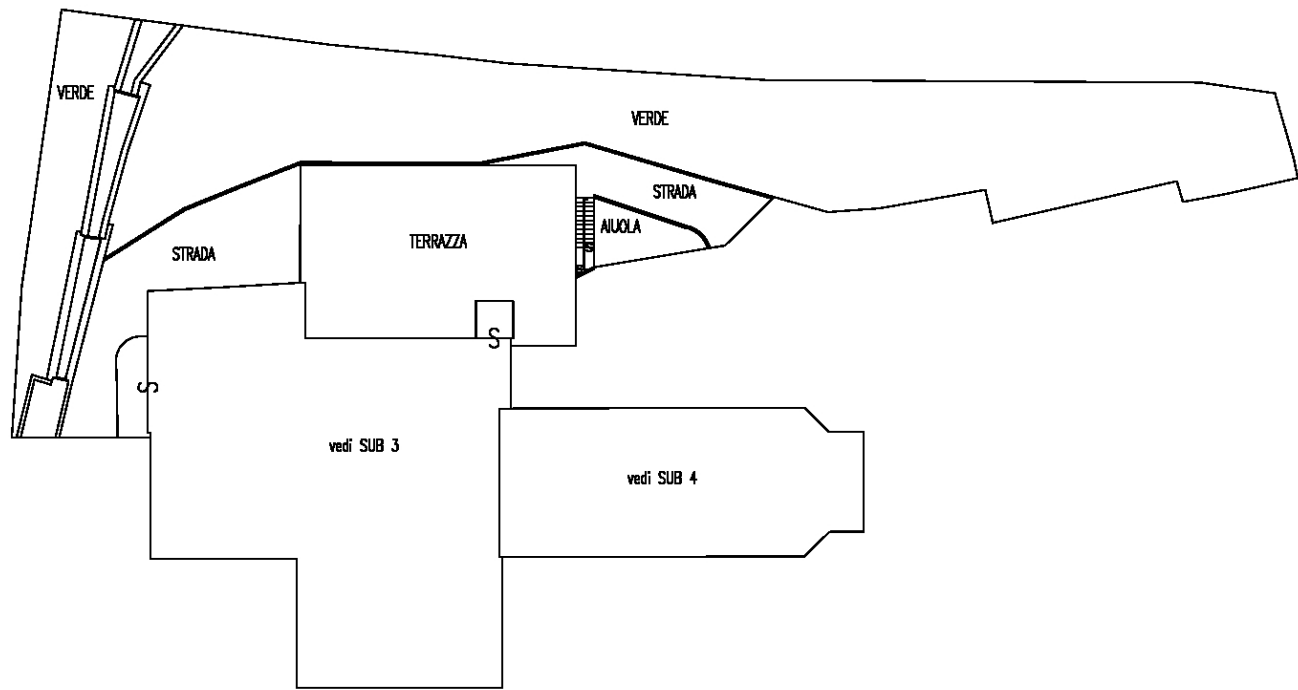

Ufficio del Catasto di TRENTO - Data rilascio: 10-12-2014 - Operatore: LNRMRZ_G - Totale schede: 6
C.C.: 162 - P. ed.: 384 - Sub.: 5 - PM: 2
Prot. 7207.001.2008 - Data pres.: 18-12-2008 - Formato: A3 (297 x 420) - Fatt. scala: 1:1

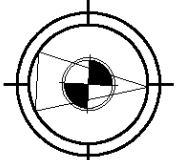
Compilato da <u>geom. Alessandro Milani</u>	Rilievo in conformita' allo stato reale	<div>orientamento</div> <div></div> <div>SCALA 1:500</div> <div>Indicare le principali misure esterne</div>
Iscritto all' <u>Geometri</u>	Data <u>12/11/2008</u>	
della Prov. di <u>Trento</u> N. <u>1861</u>	Timbro e firma (*) _____ (*non dovuta per invio telematico)	
Mod. Am (Fabbricati)		



PROVINCIA AUTONOMA DI TRENTO



SERVIZIOCATASTO

UFFICIO DEL CATASTO DI: TRENTO

COMUNE AMMINISTRATIVO DI: GARNIGA TERME

C.C. GARNIGA

P.ed. .384

Sub. 5

p.m. 2

P.T. 283

PROT. _____ (riservato all'Ufficio)

N. d'ord. 3 di N. fogli 6

Piano terzo interrato

H=3.00 m

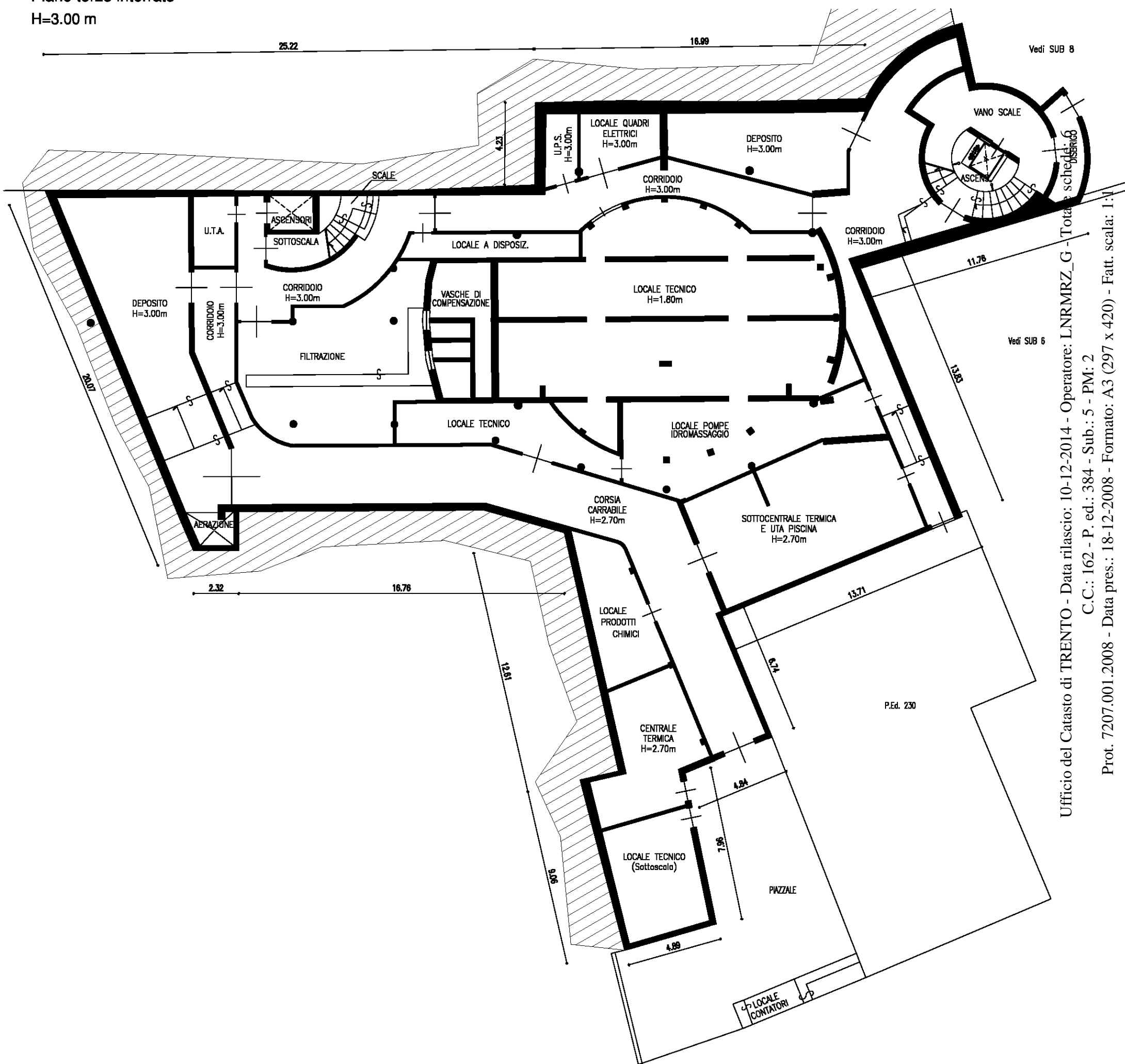

Ufficio del Catasto di TRENTO - Data rilascio: 10-12-2014 - Operatore: LNRMRZ_G - Totale schede: 6
C.C.: 162 - P. ed.: 384 - Sub.: 5 - PM: 2
Prot. 7207.001.2008 - Data pres.: 18-12-2008 - Formato: A3 (297 x 420) - Fatt. scala: 1:1

Compilato da geom. Alessandro Milani

Iscritto all' Geometri

della Prov. di Trento N. 1861

Mod. Am (Fabbricati)

Rilievo in conformita' allo stato reale

Data 12/11/2008

Timbro e firma (*) _____
(*non dovuta per invio telematico)

orientamento

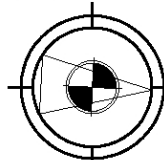

SCALA 1:200

Indicare le principali misure esterne



PROVINCIA AUTONOMA DI TRENTO



SERVIZIOCATASTO

UFFICIO DEL CATASTO DI: TRENTO

COMUNE AMMINISTRATIVO DI: GARNIGA TERME

C.C. GARNIGA

P.ed. .384

Sub. 5

p.m. 2

P.T. 283

PROT. _____ (riservato all'Ufficio)

N. d'ord. 4 di N. fogli 6

Piano secondo interrato

H=3.35 m

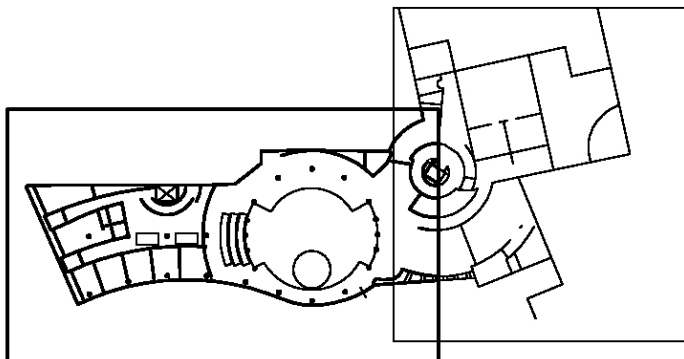
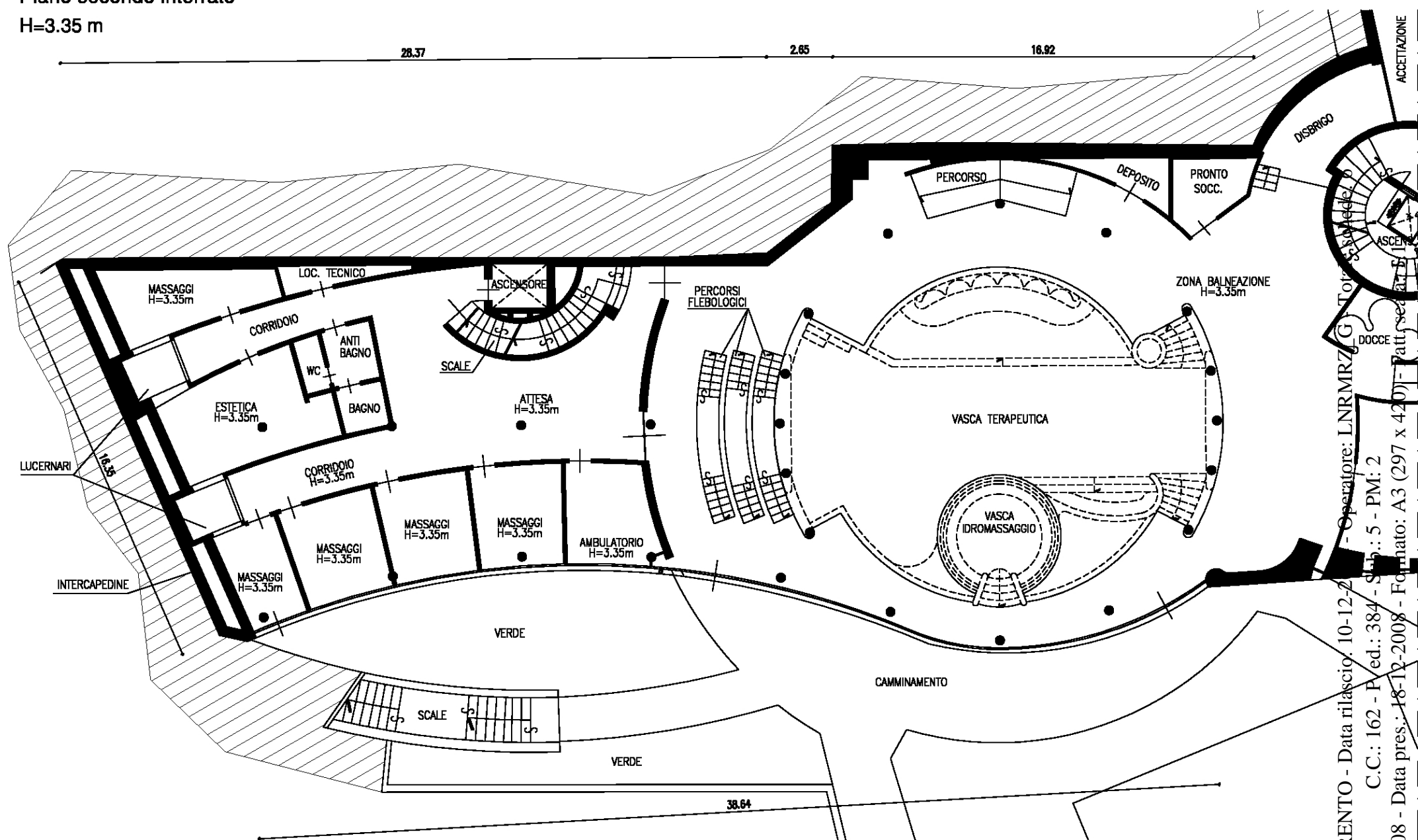

Ufficio del Catasto di TRENTO - Data rilascio: 10-12-2008 - Operatore: LNRMRZ/G.Tor

C.C.: 162 - P.ed.: 384 - Sub.: 5 - PM: 2

Prot. 7207.001.2008 - Data pres.: 18-12-2008 - Formato: A3 (297 x 420) - Fatti: 2

Compilato da geom. Alessandro Milani

Iscritto all' Geometri

della Prov. di Trento N. 1861

Mod. Am (Fabbricati)

Rilievo in conformita' allo stato reale

Data 12/11/2008

Timbro e firma (*) _____
(*non dovuta per invio telematico)

orientamento

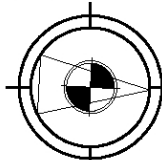

SCALA 1:200

Indicare le principali misure esterne



PROVINCIA AUTONOMA DI TRENTO



SERVIZIOCATASTO

UFFICIO DEL CATASTO DI: TRENTO

COMUNE AMMINISTRATIVO DI: GARNIGA TERME

C.C. GARNIGA

P.ed. .384

Sub. 5

p.m. 2

P.T. 283

PROT. _____ (riservato all'Ufficio)

N. d'ord. 5 di N. fogli 6

Piano secondo interrato
H=3.35 m

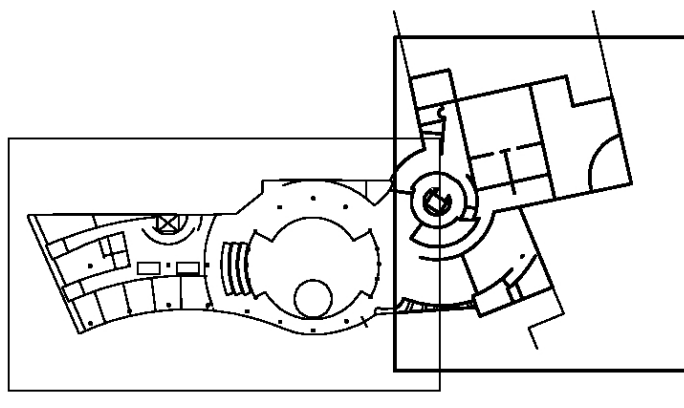
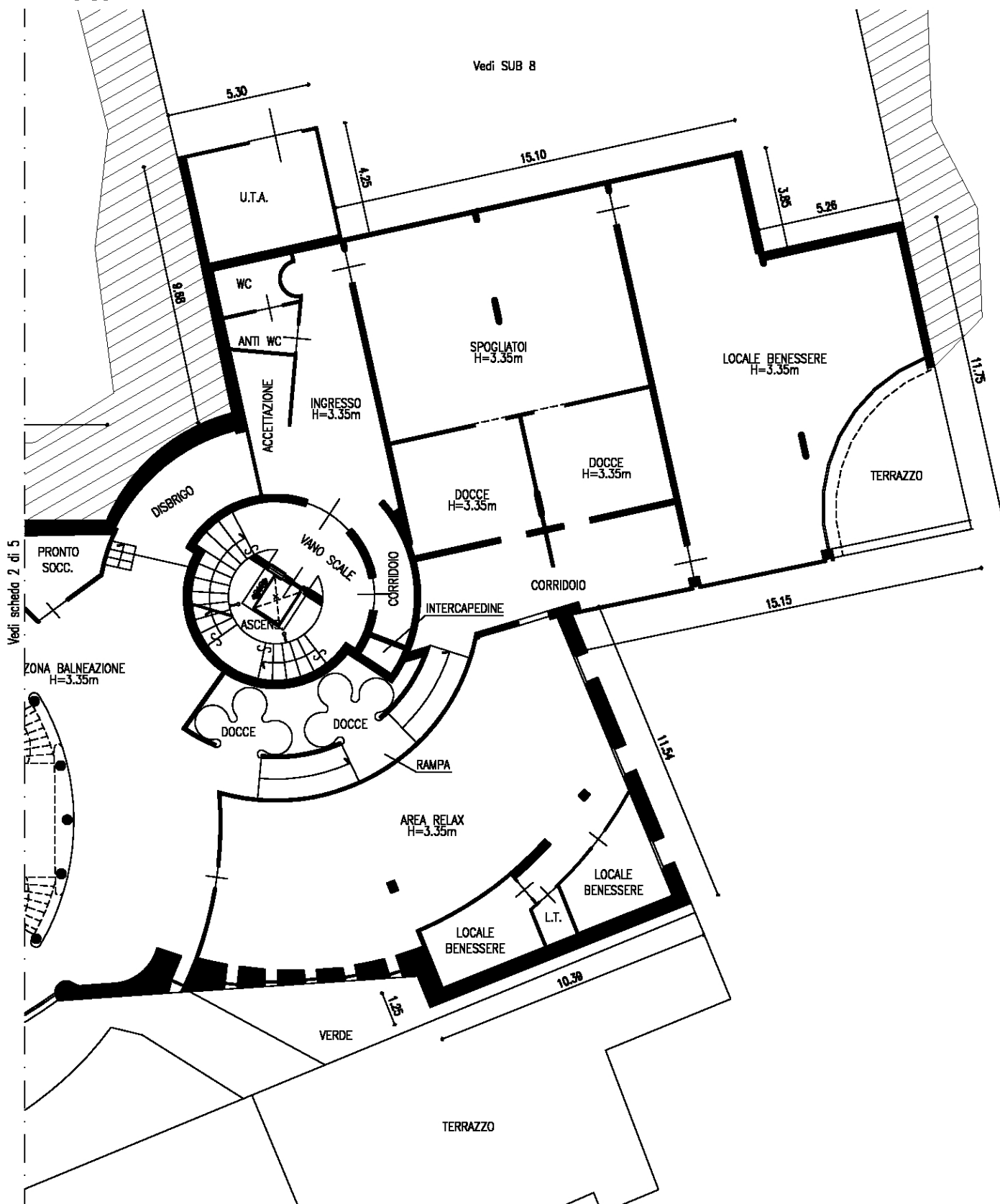

Compilato da geom. Alessandro Milani

Iscritto all' Geometri

della Prov. di Trento N. 1861

Mod. Am (Fabbricati)

Rilievo in conformita' allo stato reale

Data 12/11/2008

Timbro e firma (*) _____
(*non dovuta per invio telematico)

orientamento

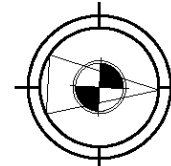

SCALA 1:200

Indicare le principali misure esterne

Ufficio del Catasto di TRENTO - Data rilascio: 10-12-2014 - Operatore: LNRMRZ_G - Totale schede: 6

C.C.: 162 - P. ed.: 384 - Sub.: 5 - PM: 2

Prot. 7207.001.2008 - Data pres.: 18-12-2008 - Formato: A3 (297 x 420) - Fatt. scala: 1:1



PROVINCIA AUTONOMA DI TRENTO



SERVIZIOCATASTO

UFFICIO DEL CATASTO DI: TRENTO

COMUNE AMMINISTRATIVO DI: GARNIGA TERME

C.C. GARNIGA P.ed. .384 Sub. 5 p.m. 2 P.T. 283

PROT. _____ (riservato all'Ufficio)

N. d'ord. 6 di N. fogli 6

Piano primo interrato
H=3.00 m

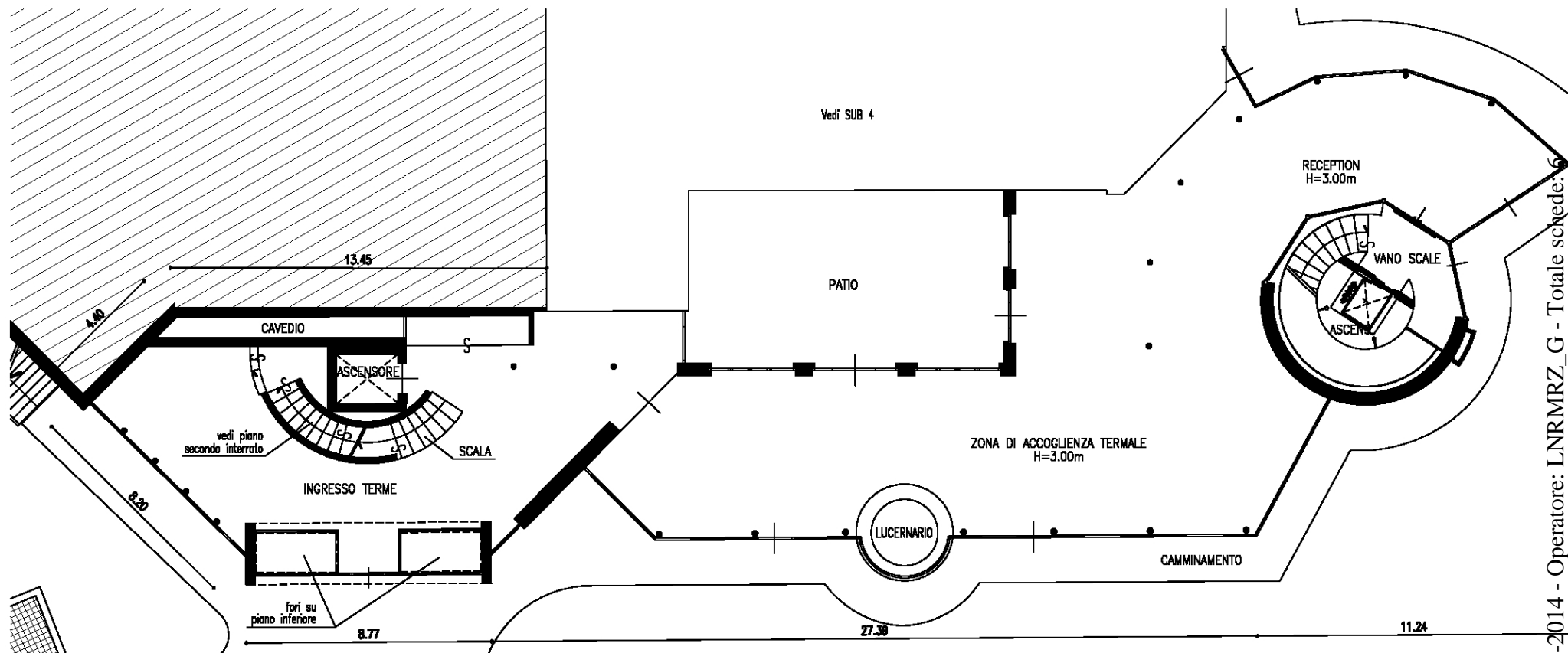

Piano terra

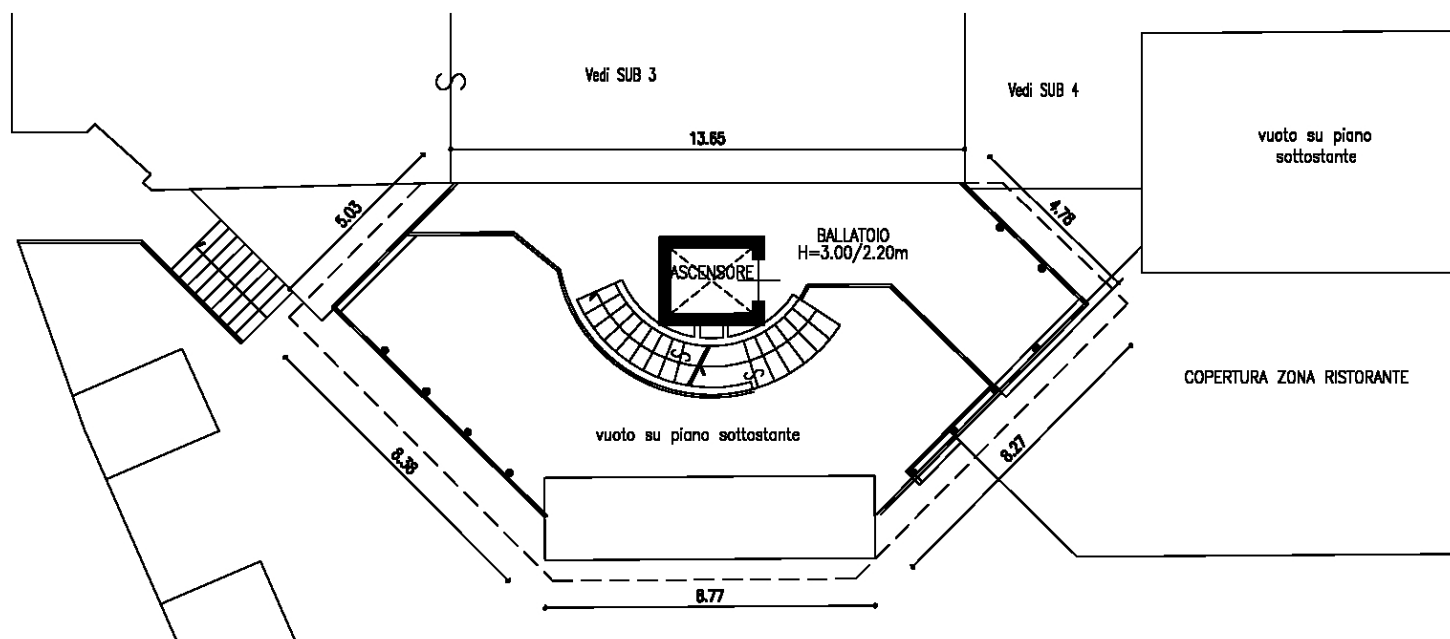

Compilato da geom. Alessandro Milani

Iscritto all' Geometri

della Prov. di Trento N. 1861

Mod. Am (Fabbricati)

Rilievo in conformita' allo stato reale

Data 12/11/2008

Timbro e firma (*) _____
(*non dovuta per invio telematico)

orientamento

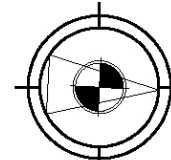

SCALA 1:200

Indicare le principali misure esterne

Ufficio del Catasto di TRENTO - Data rilascio: 10-12-2014 - Operatore: LNRMRZ_G - Totale schede: 6

C.C.: 162 - P. ed.: 384 - Sub.: 5 - PM: 2

Prot. 7207.001.2008 - Data pres.: 18-12-2008 - Formato: A3 (297 x 420) - Fatt. scala: 1:1